

Branninstruks ved utleie

Kontrollår 2019

Riggerloftet er ett av Tønsbergs mest verdifulle byggverk, restaurert med flere tusen dugnadstimer. Der er investert store midler i sikring av bygningen for på best mulig måte å kunne ta vare på denne kulturskatten. Det er viktig at punktene nedenfor gjøres kjent for de som oppholder seg i bygget, og at instruksene følges.

Generelle regler :

- **Røyking er strengt forbudt inne i lokalene.** Røyking kan foregå utenfor hovedinnganger hvor der er satt opp brannsikre askebøtter. Ikke kast papir og annet søppel i disse. Sjekk bøttene før området forlates.
- Det er kun tillatt å bruke telys som levende lys. Disse skal plasseres i egne lysholdere som finnes i skap hvor glassene oppbevares.
- **Parkering langs ytterveggene er forbudt.**
- **Fakkelbokser plassert på tretrapp er forbudt**
- Gjør dere kjent med rømningsveier. Plansje er plassert ved hovedinngangen.
- Påse at levende lys er slukket når rom forlates
- **NB! - ikke bruk fyrstikker, men lighter ved opptenning av te-lys.** Bruk av fyrstikker under en detektor, kan utløse detektoren og varsle brann!

Ved brannalarm :

- Forlat bygningen rolig gjennom anviste rømningsveier. I tillegg til hovedtrapp finnes nødtrapp syd i bygningen. Gå til oppsamlingspunktet som er parkeringsplassen bak Riggerloftet og bli der til nærmere beskjed gis.



Alle rømningsveier er tydelig merket med opplyste skilt.
Rømningsveiene må ikke blokkeres med stoler / bord etc

- Hvis mulig, sørg for at alle vinduer og dører lukkes.
- **Brannmelding går automatisk til brannvesenet.**
- Alle rom er sprinklet med tåkeanlegg som utløses på de steder hvor temperaturen blir for høy.
- Vifte i hovedtrapp vil starte og skape overtrykk. Denne vil støye noe.
- Hvis mulig, forsøk å stanse/ begrense brannen. Slukkeapparat befinner seg i begge trappeløp, alle etasjer. Brannteppe henger på vegg på venstre side innenfor døren til kjøkkenet.

Ved påvist falsk alarm, se baksiden av arket .

Hjelp oss å ta vare på verdiene !

Med vennlig hilsen Stiftelsen Tønsberg Kystkultursenter
Ole Finn Romundseth, Brannvernleder

Branninstruks ved utleie

Kontrollår 2019

1. Ved alarm, viser informasjonsdisplayet informasjon om type alarm, område og sted

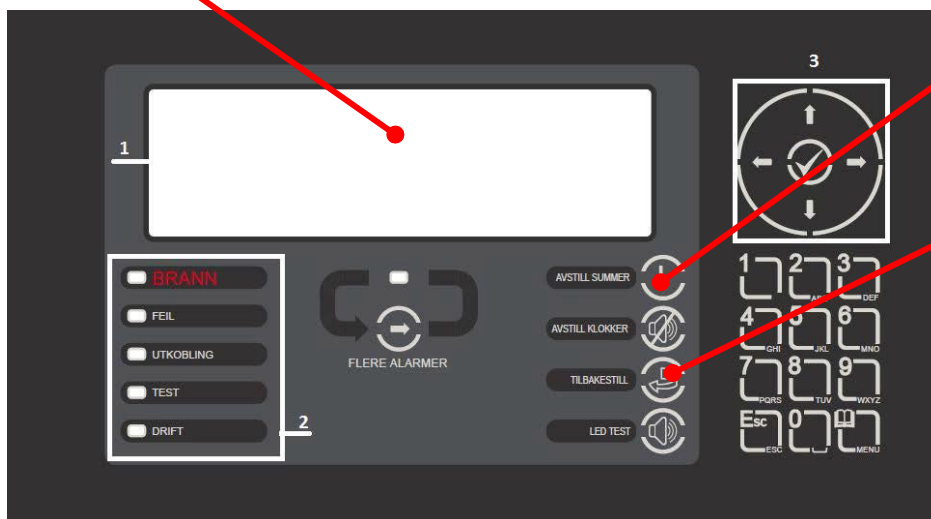

2. Avstill intern summer.
Avstill etter at det er konstatert at det ikke er brann.

3. Gjeninnkobling/tilbakestill alarm.
Påse at alarmen blir tilbakestilt etter evt. falsk alarm.
Sjekk at detektorlampen er slukket før tilbake stilling

Ved brannalarm: Ring umiddelbart brannvesenet tlf. 110

- Oppgi ditt navn og at du ringer fra Tønsberg Kystkultursenter, Riggerloftet. Gi beskjed om at der er registrert alarm og at dere er i ferd med å sjekke bygget. For sikkerhets skyld, be gjestene forlate bygget.
- Sjekk sentralen for om mulig å identifisere årsaken til alarmen. Alarmen er plassert i 1. etasje. Ankomst via rømningsvei syd i bygget. Tilgang fra alle etasjer unntatt 1. etasje.

Er der mistanke om falsk alarm er det viktig at det konstateres at det virkelig er falsk alarm. Viser sentralen at der er en brannalarm, gå til etasjen alarmen kommer fra og sjekk om det er noen røykutvikling. Hold kontakt med brannvesenet under sjekken. Lampe på detektoren som har løst ut vil lyse.

Ved problemer, ring en på varslingsliste nedenfor. Er sentralen koblet ut er det viktig at en av personene på listen kontaktes. Vedkommende sørger for grundig sjekk og evt. innkobling. Overtrykksvifte i garderobe 2.etg : Slås av ved falsk alarm ved å vri nøkkelbryter til 0. Luken lukkes, og etter noen minutter, visis nøkkelbryteren tilbake til "Auto".

Varslingsliste:

Navn	Funksjon	Tlf. dagtid	Tlf. privat
Ole Finn Romundseth	Brannvernleder	922 50 991	922 50 991
Per Torpengen	Brannvernleder stedfortreder	481 02 501	481 02 501
Jonn Lier	Medlem i «team utleie»	928 14 602	928 14 602

NB ! Husk at leietaker er ansvarlig for at rutinene overholdes. Er leietaker usikker på prosedyrene, kontaktes utleieansvarlig som vil sørge for ny gjennomgang. Utrykningsgebyr ved falsk alarm hvor prosedyrene ikke er fulgt, vil bli belastet leietaker.